

GOBIERNO DE CANTABRIA
CONSEJERÍA DE MEDIO AMBIENTE

PROYECTO MODIFICADO Nº 1 DEL PROYECTO DE
CONSTRUCCIÓN DEL SANEAMIENTO DE
LA CUENCA MEDIA DEL PAS-PISUEÑA. FASE III

CONSULTOR:

APAXXI

EL DIRECTOR DE LAS OBRAS

Marcos J. Pantaleón Prieto

EL INSPECTOR

Jorge Rodríguez Avello

FECHA

ABRIL 2010

ESCALAS:

1:1000

ORIGINALES A-1

GRÁFICAS

DESIGNACIÓN: INTEGRACIÓN AMBIENTAL
REVEGETACIÓN

PLANO Nº

8.1

HOJA 2 DE 11

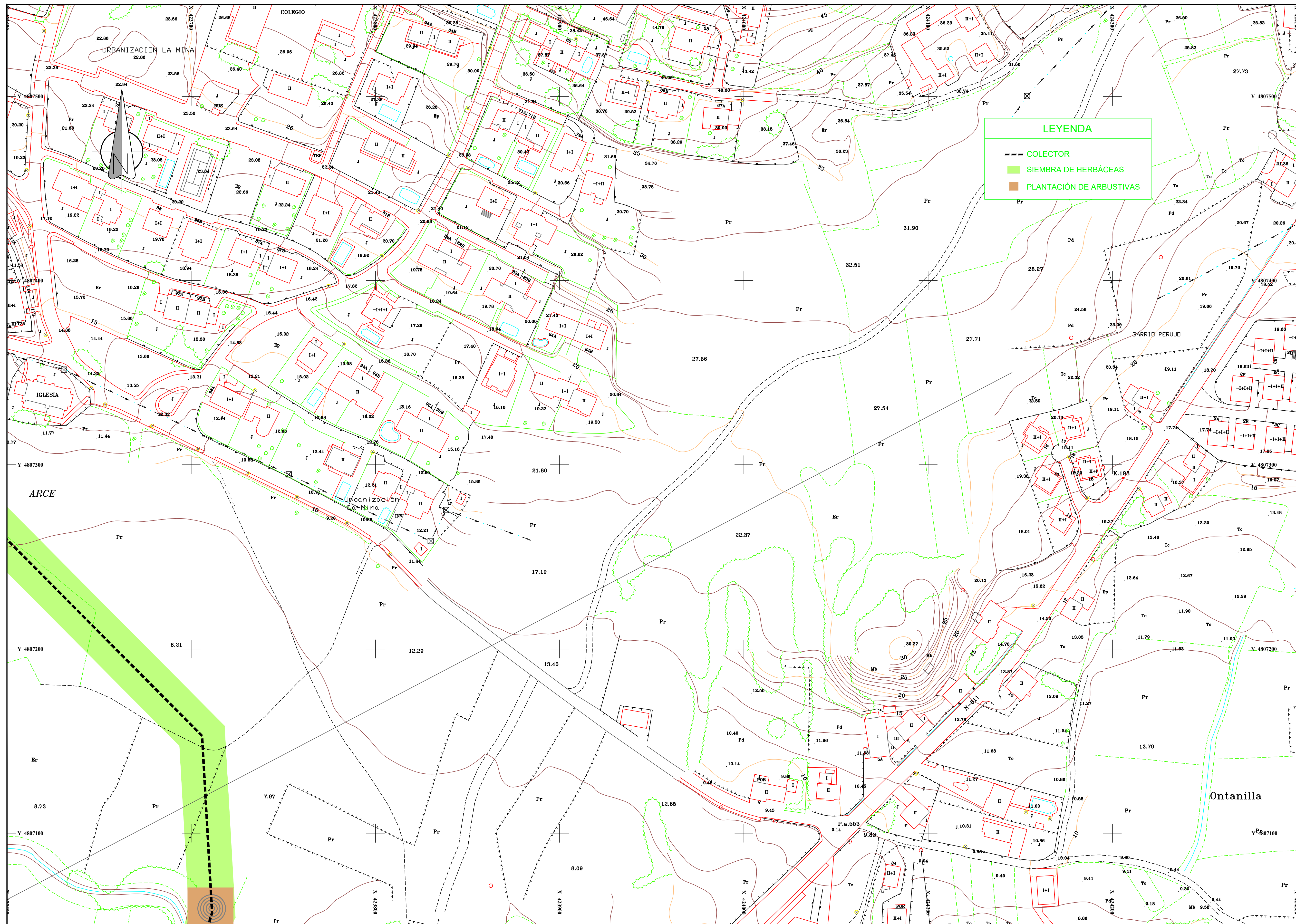

GOBIERNO DE CANTABRIA
CONSEJERÍA DE MEDIO AMBIENTE

PROYECTO MODIFICADO Nº 1 DEL PROYECTO DE
CONSTRUCCIÓN DEL SANEAMIENTO DE
LA CUENCA MEDIA DEL PAS-PISUEÑA. FASE III

CONSULTOR:

APAXXI

EL DIRECTOR DE LAS OBRAS

Marcos J. Pantaleón Prieto

EL INSPECTOR

Jorge Rodríguez Avello

FECHA

ABRIL 2010

ESCALAS:

1:1000
ORIGINALES A-1
GRÁFICAS

DESIGNACIÓN: INTEGRACIÓN AMBIENTAL
REVEGETACIÓN

PLANO Nº

8.1

HOJA 3 DE 11

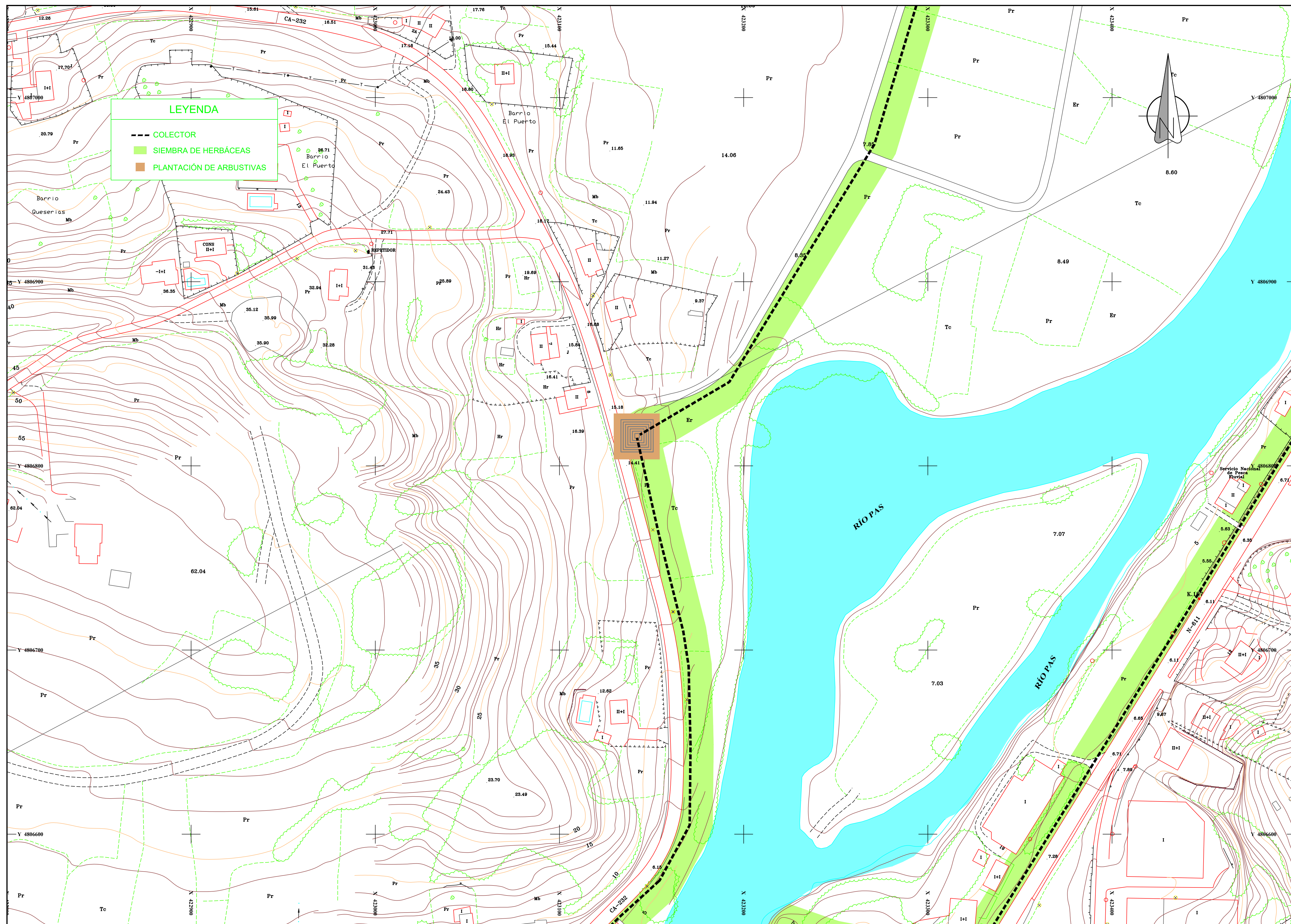

GOBIERNO DE CANTABRIA
CONSEJERÍA DE MEDIO AMBIENTE

PROYECTO MODIFICADO Nº 1 DEL PROYECTO DE
CONSTRUCCIÓN DEL SANEAMIENTO DE
LA CUENCA MEDIA DEL PAS-PISUEÑA. FASE III

CONSULTOR:

APAXXI

EL DIRECTOR DE LAS OBRAS

Marcos J. Pantaleón Prieto

EL INSPECTOR

Jorge Rodríguez Avello

FECHA

ABRIL 2010

ESCALAS:

1:1000

ORIGINALES A-1

GRÁFICAS

DESIGNACIÓN: INTEGRACIÓN AMBIENTAL
REVEGETACIÓN

PLANO Nº

8.1

HOJA 4 DE 11

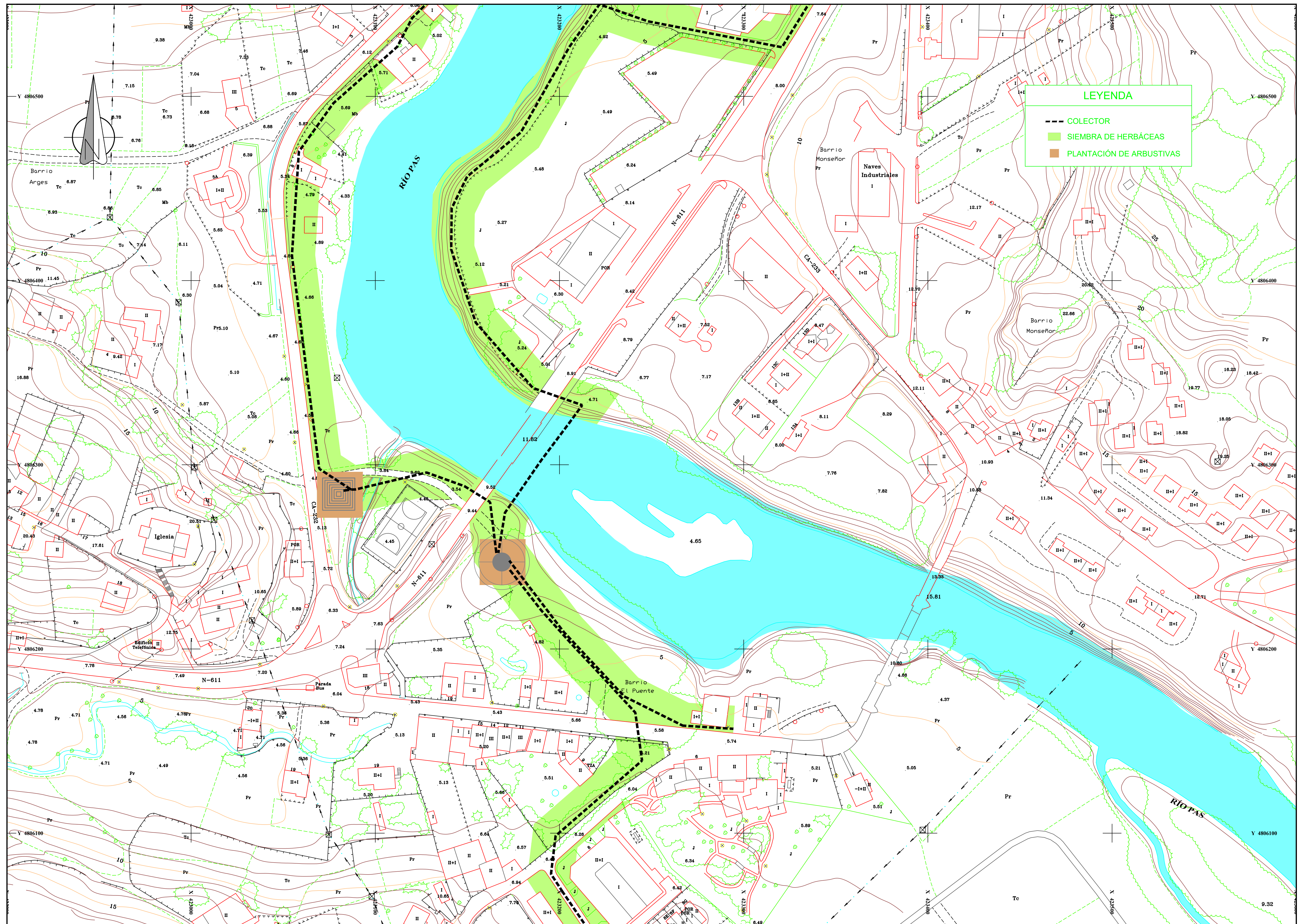

GOBIERNO DE CANTABRIA
CONSEJERÍA DE MEDIO AMBIENTE

PROYECTO MODIFICADO Nº 1 DEL PROYECTO DE
CONSTRUCCIÓN DEL SANEAMIENTO DE
LA CUENCA MEDIA DEL PAS-PISUEÑA. FASE III

CONSULTOR:

APAXXI

EL DIRECTOR DE LAS OBRAS

Marcos J. Pantaleón Prieto

EL INSPECTOR

Jorge Rodríguez Avello

FECHA

ABRIL 2010

ESCALAS:

1:1000
ORIGINALES A-1

GRÁFICAS

DESIGNACIÓN: INTEGRACIÓN AMBIENTAL
REVEGETACIÓN

PLANO Nº

8.1

HOJA 6 DE 11

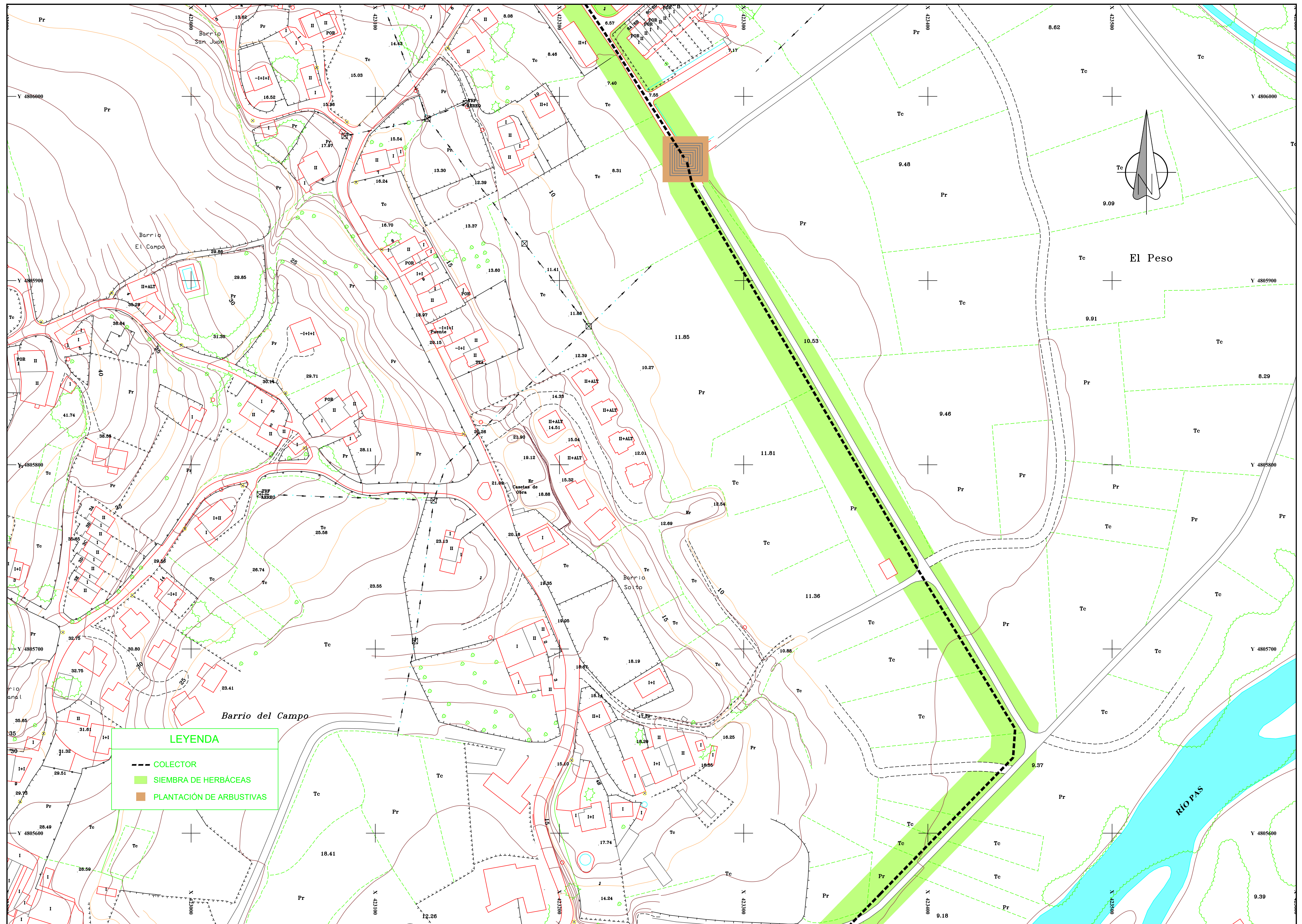

LEYENDA

- COLECTOR
- SIEMBRA DE HERBÁCEAS
- PLANTACIÓN DE ARBUSTIVAS



GOBIERNO DE CANTABRIA
CONSEJERÍA DE MEDIO AMBIENTE

PROYECTO MODIFICADO Nº 1 DEL PROYECTO DE
CONSTRUCCIÓN DEL SANEAMIENTO DE
LA CUENCA MEDIA DEL PAS-PISUEÑA. FASE III

CONSULTOR:

APAXXI

EL DIRECTOR DE LAS OBRAS

Marcos J. Pantaleón Prieto

EL INSPECTOR

Jorge Rodríguez Avello

FECHA

ABRIL 2010

ESCALAS:

1:1000

ORIGINALES A-1

GRÁFICAS

DESIGNACIÓN: INTEGRACIÓN AMBIENTAL
REVEGETACIÓN

PLANO Nº

8.1

HOJA

7 DE 11

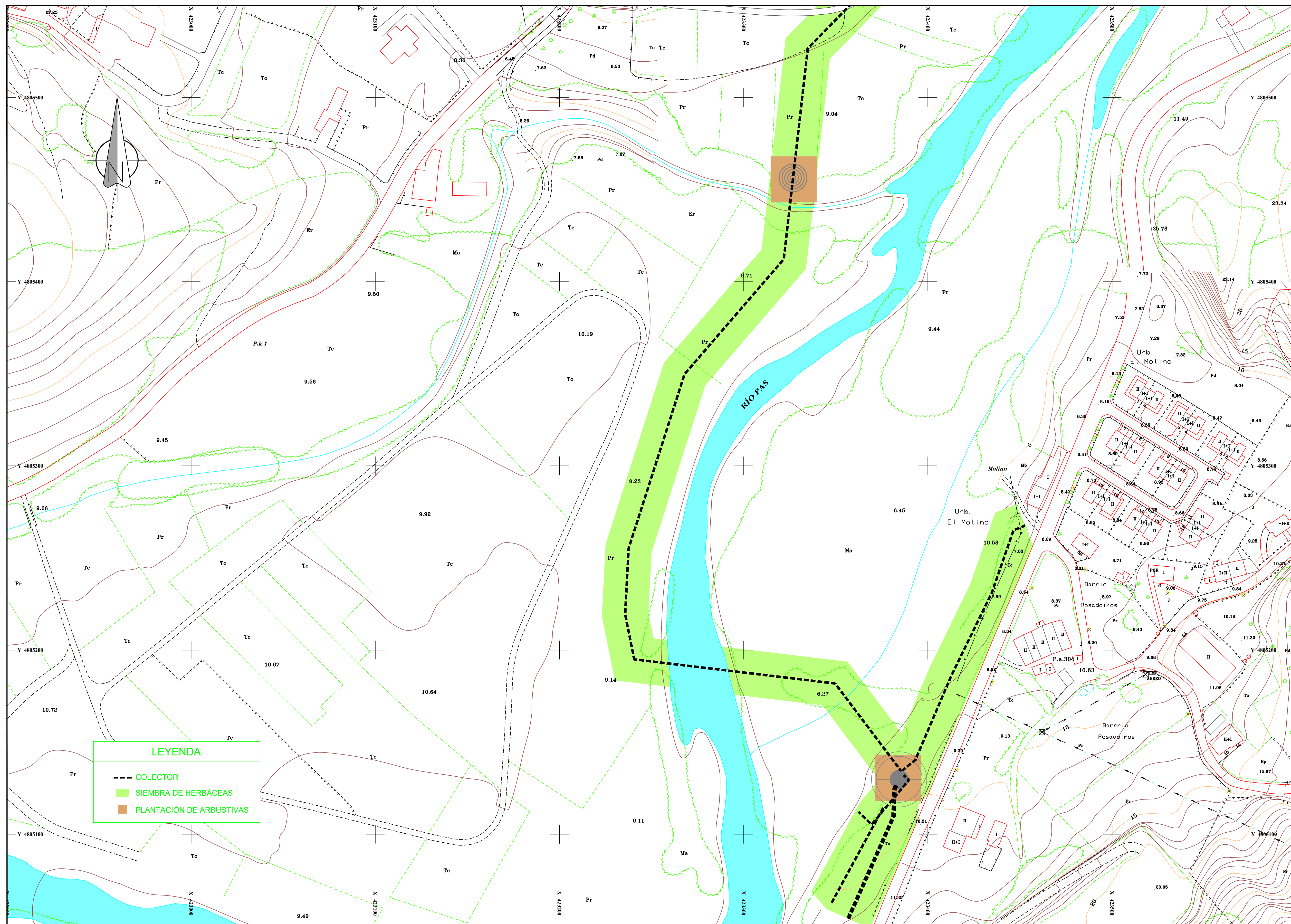

GOBIERNO DE CANTABRIA
CONSEJERÍA DE MEDIO AMBIENTE

PROYECTO MODIFICADO Nº 1 DEL PROYECTO DE
CONSTRUCCIÓN DEL SANEAMIENTO DE
LA CUENCA MEDIA DEL PAS-PISUEÑA. FASE III

CONSULTOR:

APAXXI

EL DIRECTOR DE LAS OBRAS

Marcos J. Pantaleón Prieto

EL INSPECTOR

Jorge Rodríguez Avello

FECHA

ABRIL 2010

ESCALAS:

1:1000

ORIGINALES A-1

GRÁFICAS

DESIGNACIÓN: INTEGRACIÓN AMBIENTAL
REVEGETACIÓN

PLANO Nº

8.1

HOJA 8 DE 11

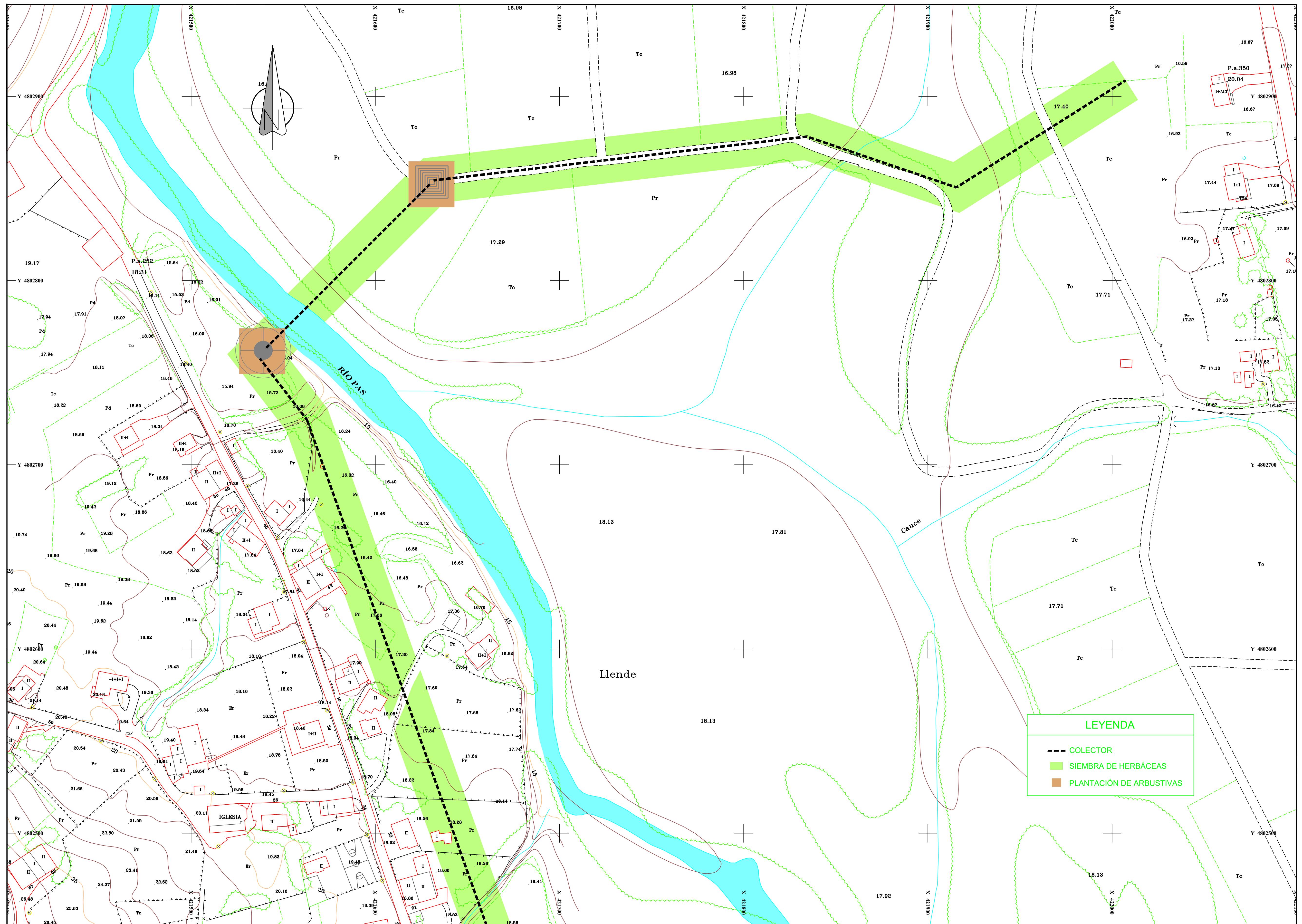

LEYENDA

- COLECTOR
- SIEMBRA DE HERBÁCEAS
- PLANTACIÓN DE ARBUSTIVAS



GOBIERNO DE CANTABRIA
CONSEJERÍA DE MEDIO AMBIENTE

PROYECTO MODIFICADO Nº 1 DEL PROYECTO DE
CONSTRUCCIÓN DEL SANEAMIENTO DE
LA CUENCA MEDIA DEL PAS-PISUEÑA. FASE III

CONSULTOR:

APAXXI

EL DIRECTOR DE LAS OBRAS

Marcos J. Pantaleón Prieto

EL INSPECTOR

Jorge Rodríguez Avello

FECHA

ABRIL 2010

ESCALAS:

1:1000

ORIGINALES A-1

GRÁFICAS

DESIGNACIÓN: INTEGRACIÓN AMBIENTAL
REVEGETACIÓN

PLANO Nº

8.1

HOJA

9 DE 11

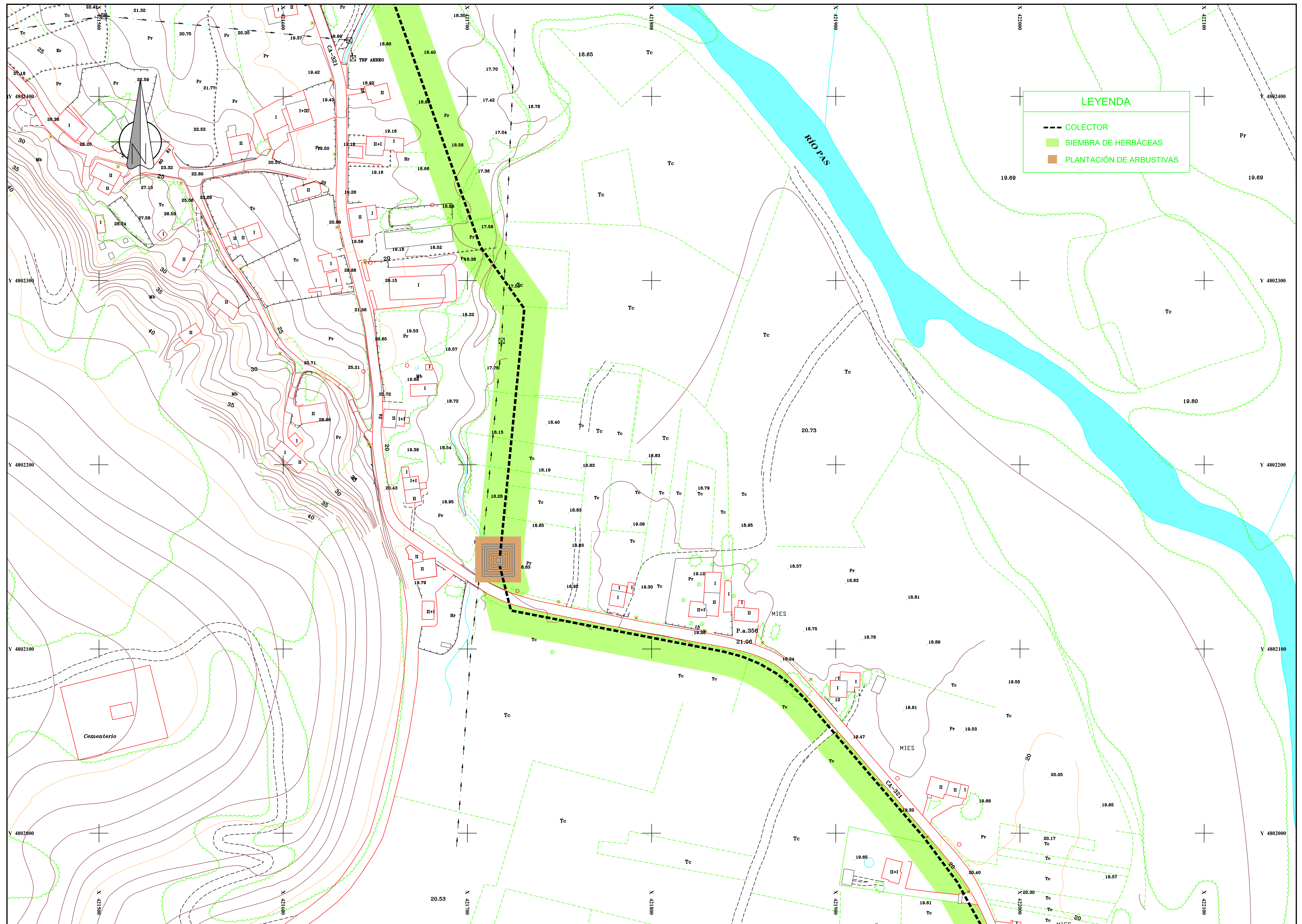

GOBIERNO DE CANTABRIA
CONSEJERÍA DE MEDIO AMBIENTE

PROYECTO MODIFICADO Nº 1 DEL PROYECTO DE
CONSTRUCCIÓN DEL SANEAMIENTO DE
LA CUENCA MEDIA DEL PAS-PISUEÑA. FASE III

CONSULTOR:

APAXXI

EL DIRECTOR DE LAS OBRAS

Marcos J. Pantaleón Prieto

EL INSPECTOR

Jorge Rodríguez Avella

FECHA

ABRIL 2010

ESCALAS:

1:1000

ORIGINALES A-1

GRÁFICAS

DESIGNACIÓN: INTEGRACIÓN AMBIENTAL
REVEGETACIÓN

PLANO Nº

8.1

HOJA 10 DE 11

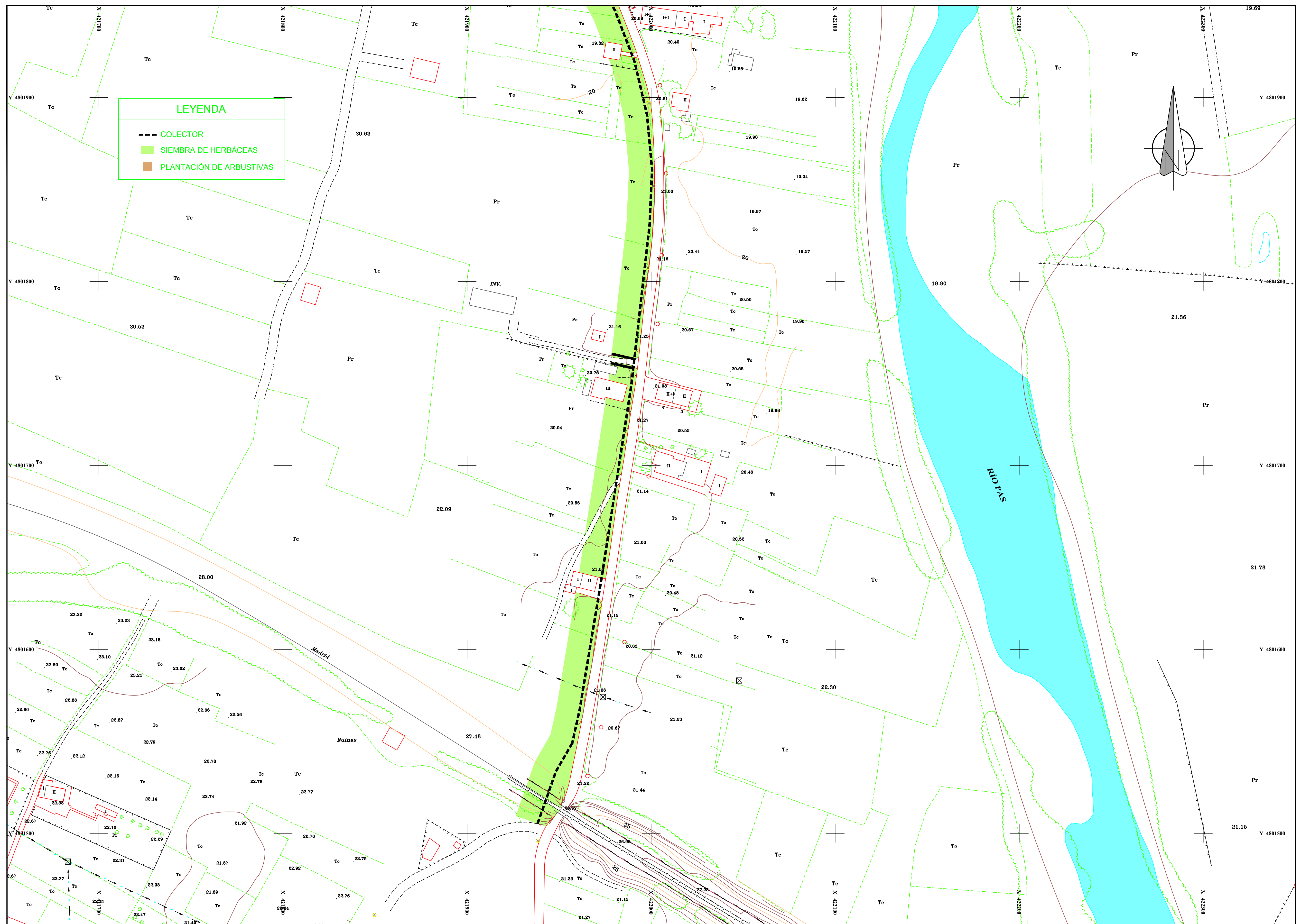

GOBIERNO DE CANTABRIA
CONSEJERÍA DE MEDIO AMBIENTE

PROYECTO MODIFICADO Nº 1 DEL PROYECTO DE
CONSTRUCCIÓN DEL SANEAMIENTO DE
LA CUENCA MEDIA DEL PAS-PISUEÑA. FASE III

CONSULTOR:

APAXXI

EL DIRECTOR DE LAS OBRAS

Marcos J. Pantaleón Prieto

EL INSPECTOR

Jorge Rodríguez Avello

FECHA

ABRIL 2010

ESCALAS:

1:1000

ORIGINALES A-1

GRÁFICAS

DESIGNACIÓN: INTEGRACIÓN AMBIENTAL
REVEGETACIÓN

PLANO Nº

8.1

HOJA 11 DE 11